r
r
i
v
é

SGCAF - SCG

Date de la sortie :	***30 mai 2017***
Cavité / zone de prospection :	Tanne au Chamois
Massif :	***Dent du Cruet***
Commune :	***La Balme de Thuy (74)***
Personnes présentes	***Alain Marbach et Guy.Masson***
Temps Passé sous Terre :	6 h
Type de la sortie : Prospection, Classique, Exploration, Scientifique, Initiation, Plongée	***Exploration***
Rédacteurs	***GM***

Cinq mois après la jonction du Chamois avec les Marmottes nous reprenons, Alain et moi, le chemin de la Dent du Cruet. Le sentier partant de Morette qui était barré depuis deux mois est toujours interdit, aussi nous bifurquons vers celui de Larieux. Il fait chaud et lourd. Depuis mon passage il y a trois semaines la fonte accélérée a fait disparaître la neige presque partout.

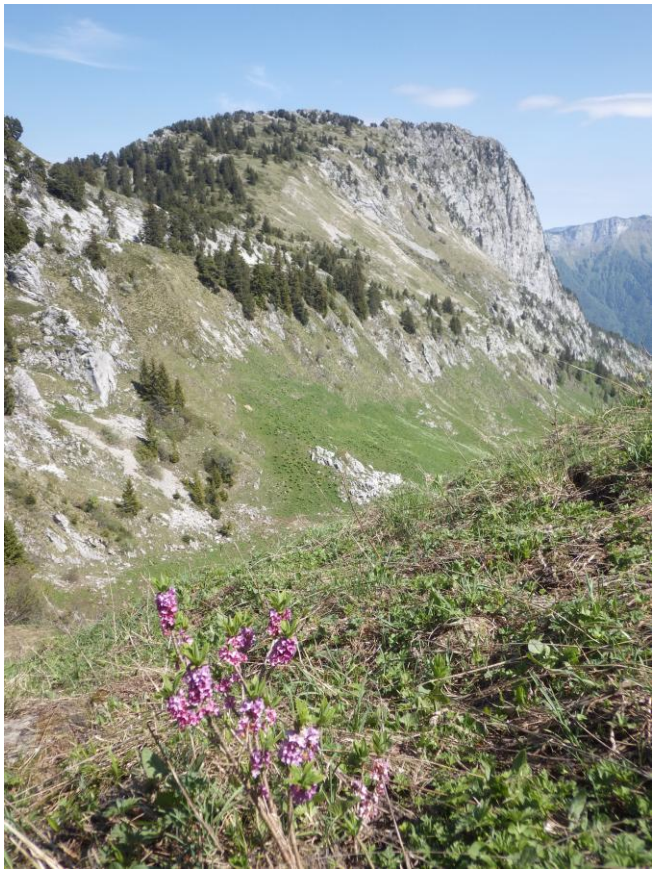

Débouché dans le haut du vallon du Lindion.

Nous passons vers le DC1, qui était bien ouvert dans le névé début mai.

le DC1 à gauche, le 9 mai.

Il faut que je me décide à creuser au fond de ce trou (simple puits de 8 m) qui doit rejoindre directement la salle terminale du Réseau des Tervelles, juste à l'aplomb…
Aujourd'hui la neige est partie, sauf dans une large fissure en contrebas. Je sais qu'elle est de plein pied et bouchée, mais il semble y avoir un trou dans la neige. Je m'avance sur celle-ci et entend Alain pousser une exclamation derrière moi… En fait j'ai mis le pied sur une petite vipère aspic (qui prenait le frais ??) !

la vipère aspic (longueur 20 cm).

Quant au trou dans la neige, il crache un bon courant d'air froid ! Encore une désobstruction à envisager…
En 2 h ½ nous sommes à la tanne au Chamois. Le temps superbe n'incite pas à se presser. Je vais descendre un puits situé juste au-dessous, découvert l'an dernier, il s'arrête sur colmatage de blocs mais doit correspondre à une arrivée vers -20 dans le Chamois. Puis nous modifions l'équipement du puits d'entrée en rajoutant un goujon puis en installant une longue déviation qui permet de shunter un fractionnement. Juste avant d'arriver au palier de -18, je suis sur le point de

poser le pied sur une encoche de la paroi lorsque je vois… une petite vipère aspic posée là !!

la vipère, à gauche !

Ca me rappelle des souvenirs « tropicaux », à Sulawesi (Indonésie) ! Rencontre pour le moins surprenante (inquiétante ?) sous nos latitudes !
Notre objectif du jour se résume essentiellement à des modifications-améliorations d'équipement, déblayage des travaux effectués en janvier et utilisation des cartouches pour éliminer un gros bloc à -55. Celui-ci, et le nettoyage de la fissure dominant le puits suivant, va nous prendre 2 h mais le résultat est parfait !

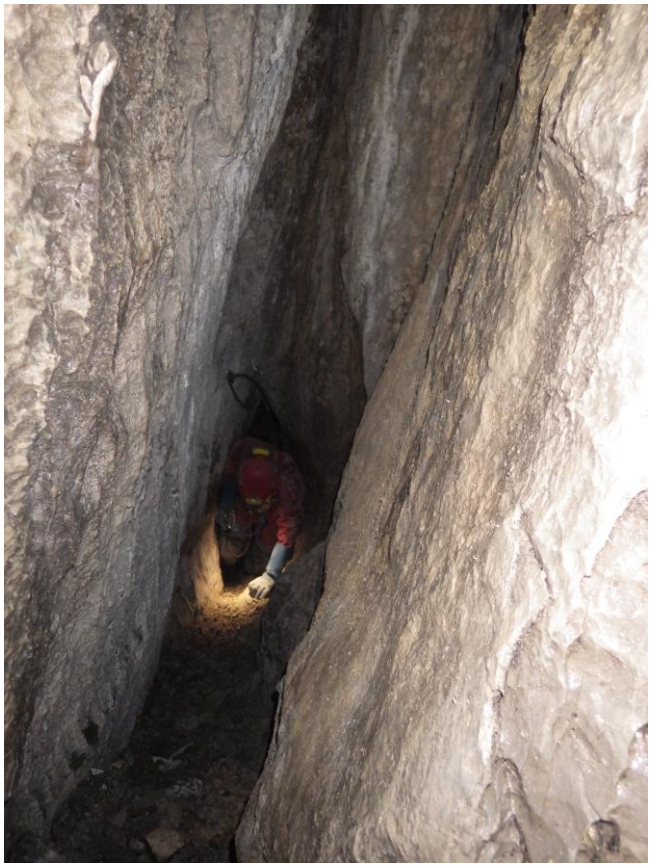
le passage de -55, nouvelle version.

Nous terminerons en équipant le redan de -80 de deux marches tout en peaufinant son accès. Alain est un peu frustré de ne pas retourner à la jonction (où il voulait faire du nettoyage de paroi) mais il se rallie à mon insistante proposition de ne pas sortir de nuit pour profiter d'une descente dans la vallée moins monotone….
D'autant que la météo prévoyait des orages qui resteront virtuels. Nous ne retrouvons pas notre reptile que j'avais envisagé de ressortir (paix à son âme).
Après 6 h sous terre nous cheminons durant 1 h $\frac{1}{2}$ dans la moiteur d'un crépuscule lourd digne d'un mois de juillet. Il n'y a plus de saison !