



SGCAF - SCG

- Date de la sortie : **9 décembre 2018**
- Cavité / zone de prospection : **« 3 couches »**
- Massif : **Vercors**
- Personnes présentes : **Clément H, Raphaël C (SGCAF), Jonathan**
- Temps Passé Sous Terre : **5h30**
- Type de la sortie : Prospection,
Classique, Exploration, Scientifique, Initiation,
Plongée **Balade en carrière, et photos**
- Rédacteur **Raphaël.**

Nous nous greffons à la sortie organisée par Baudouin dont le but est de visiter les étages de l'extrémité Sud des couches 1 et 2 de la carrière. Parcourant des défilés scabreux depuis un escalier accessible depuis le roulage, nous parvenons jusqu'au +5. La progression vers le Sud s'arrête sur des fronts de taille, et vers le Nord ne peut continuer sans poser de corde, avec de la roche très inconsistante montrant notre proximité par rapport à la surface.

J'ai pu errer du côté Sud avec Jonathan et Clément, plus particulièrement au premier étage de la couche la plus orientale de la carrière. Il s'y trouve une zone d'effondrements, faisant face à un impressionnant miroir de faille très fracturé.

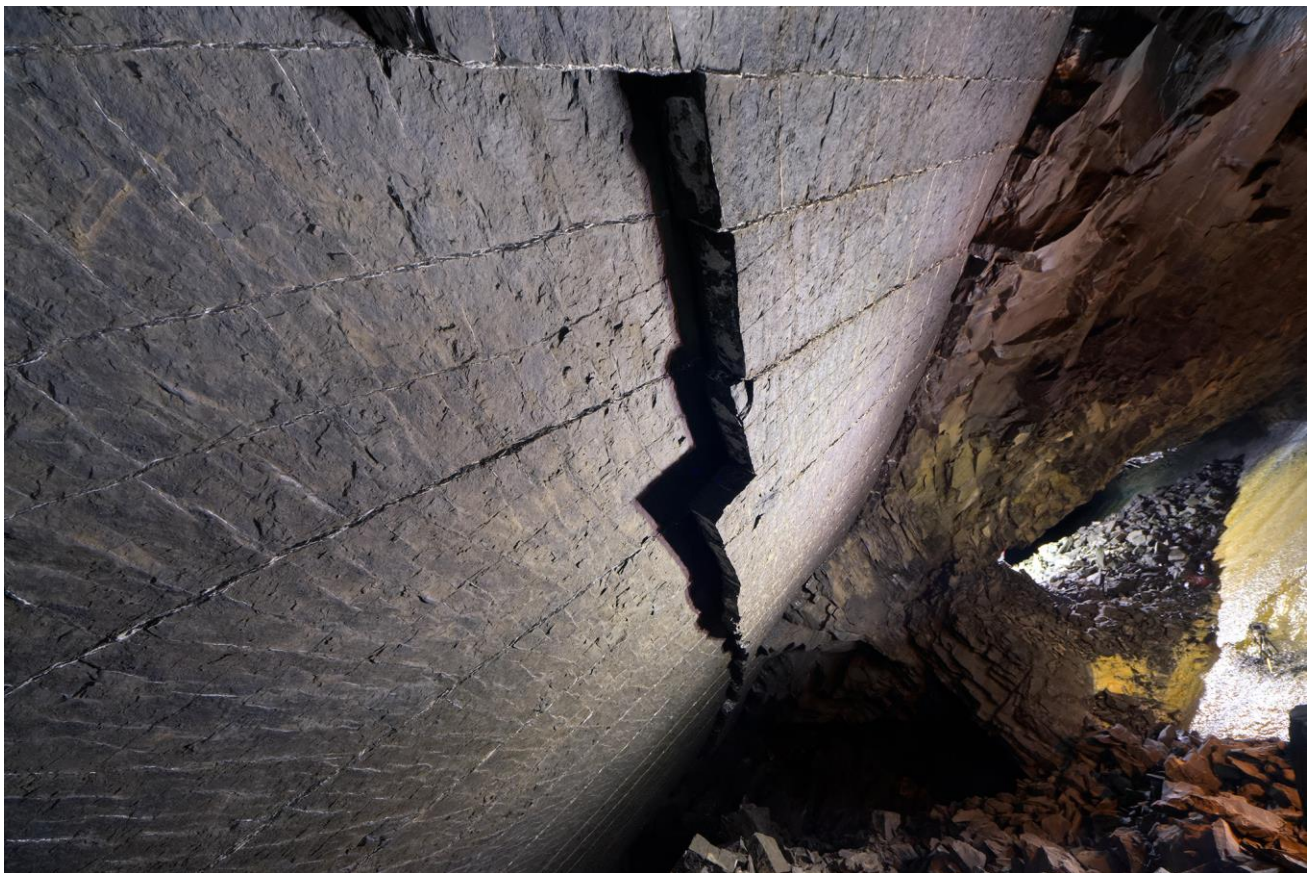

Le miroir de faille au +1, l'équipe de Baudouin et Agnès nous éclaire, au fond, la grosse coulée de calcite.

C'est en redescendant de ces quartiers que nous nous séparons. Baudouin part faire du tourisme dans le secteur Nord, tandis que nous restons au Sud pour faire des images. À l'extrémité Sud-Est au niveau des roulages, nous retrouvons le miroir de faille fracturé, assez instable de ce fait.



Clément pose devant le miroir de faille, d'où se décollent de grandes dalles d'oxfordien.

Nous visitons un peu le Sud de la carrière, constitué de galeries de recherche relativement longues. Elles sont parsemées de vestiges d'exploitation : seaux, salpêtre résultant des déjections de cheval, empreintes d'ouvriers ou de fers, ... La dernière trémie donne une impression saisissante : elle est en plutôt bon état, avec son déversoir en bois, un gros filet d'eau en jaillit.

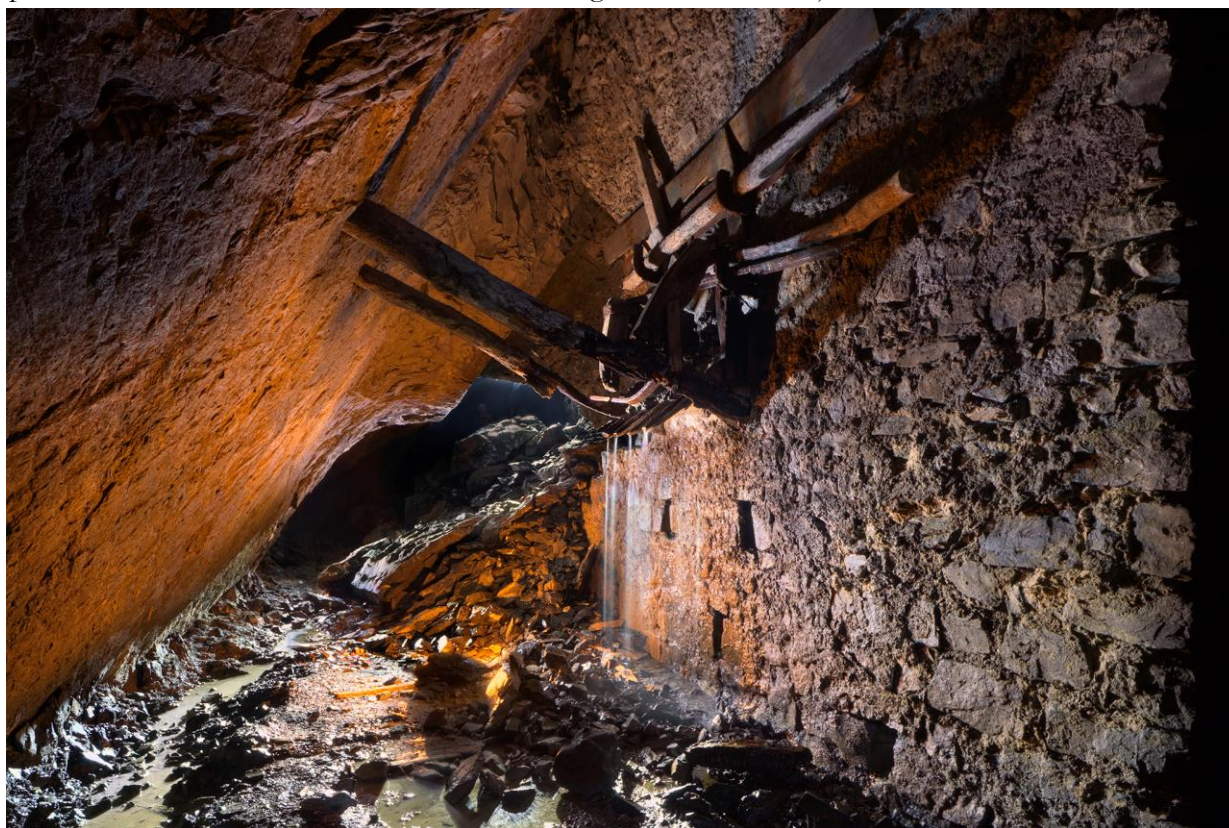

Puis nous nous remettons en route, je leur montre côté Nord la grande salle du pilier avant de ressortir dans l'après-midi pluvieuse.