# SGCAF - SCG

## Sortie

| | |
|---|---|
| ➢Date de la sortie : | ***18 janvier 2020*** |
| ➢Cavité / zone de prospection : | ***Cuves de Sassenage*** |
| ➢Commune | ***Sassenage (Vercors)*** |
| ➢Personnes présentes | ***Manu et Timéo Carrier, Guy Masson, Clément Carribond, Sandra*** |
| ➢Temps Passé Sous Terre : | ***10h40 environ*** |
| ➢Type de la sortie : Prospection, Classique, Exploration, Scientifique, Initiation, Plongée | ***Classique*** |
| ➢Rédacteurs | ***Manu & Timéo*** |

### Description de la sortie :

Le rendez-vous est fixé à 9h sur le parking des Cuves. Après quelques désistements, nous sommes 5 et on désigne la salle Carrel comme objectif ! on verra bien !
Inscrits sur le cahier à 10h, on file jusqu'à la première main courante après la salle à manger que l'on double pour passer sans risques( il n'y a plus de gaine !)
La plus grosse difficulté était le choix du passage de la corde dans le descendeur entre le s et le zéro surtout pour Timéo qui n'était pas assez lourd ! Quelques vérifications de topo vers la salle Laforge. Et premier arrêt à la salle du Thermomètre pour manger car l'appel du ventre commençait à se faire sentir !
Parcours très joli et varié mains courantes un peu physiques au-dessus des marmites dans l'affluent de St Nizier et voilà enfin la salle Carrel, où on mange un morceau avant d'entamer le retour !
Nouvelle pose au Thermomètre où Timéo s'impatiente parce qu'il n'y a pas de chocolat chaud ni les gaufres nutella chantilly évoquées par Sandra !... Petite découverte surprise d'une belle marmite cristallisée (qui malheureusement a été abimée pour récupérer des cristaux par d'autres visiteurs) !
Petit détour au siphon et boucle par la passerelle pour ceux qui ne connaissaient pas et retour dare-dare vers la sortie car la fatigue commençait à se faire sentir pour Timéo !
Passage obligé par le cahier où l'on note 20h40 et retour à la voiture pour l'apéro à la bière de Sassenage.
*Une bien belle sortie, un grand bravo pour Timéo ! Quelques photos, par ordre chronologique :*

*Première main courante.*

*Au croisement des galeries Est-Ouest en aval du puits Lavigne.*

*La progression est variée !*

*Pause…*

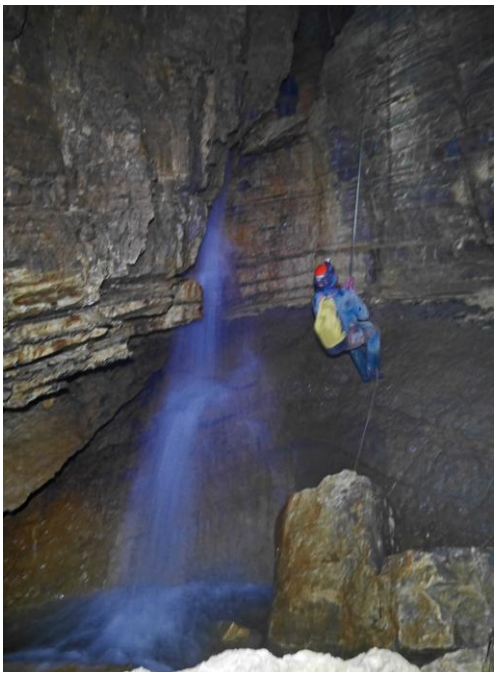

*En aval de la salle Carrel.*

*Pause dans la salle Carrel.*

*Passage de marmite en aval.*

*Marmite suite !*

*La cascade de la Douche.*

*De cascade…*

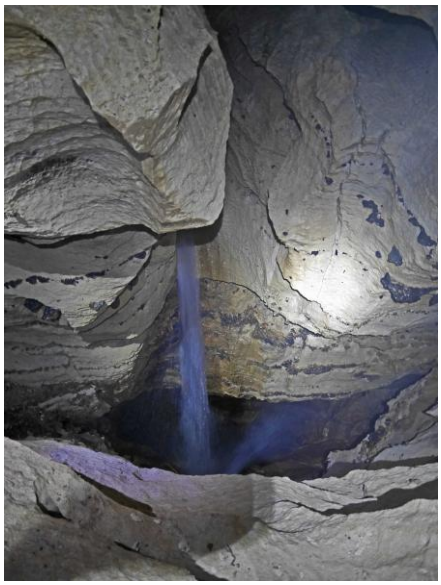

*… en cascade !*

*La baignoire de Mélusine ?* *Dernière pause salle du Thermomètre.*