# SGCAF - SCG

- Date de la sortie : ***07/07/2020***
- Cavité / zone de prospection : ***Goliath***
- Massif ***Bauges***
- Commune ***Arith***
- Personnes présentes ***Benoît Fayou, son beau-frère Samuel, Vincent BDC (Caf Chambéry), Nicole Cavaire***
- Temps Passé Sous Terre : ***3 h***
- Type de la sortie : Prospection, Classique, Exploration, Scientifique, Initiation, Plongée ***Explo /désob***
- Rédacteurs ***Nicole***

Cette semaine Vincent n'est pas embarrassé par le travail. Benoit est dans les parages pour quelques jours. Son beau-frère Samuel est dispo aussi. Nous voilà donc tous réunis pour une courte escapade dans les Bauges, au Goliath pour être précis. Avec nous, 3 tôles étroites de 2m50, de la corde, un perfo… Mais dans quel but ? L'idée est de voir s'il serait envisageable de désober un itinéraire alternatif à l'actuel passage dans une trémie de plus en plus menaçante au fil des ans. Benoît, Sam et moi franchissons la trémie. Derrière, Benoît entreprend aussitôt une

Approvisionnement des tôles qui finalement n'ont pas servies

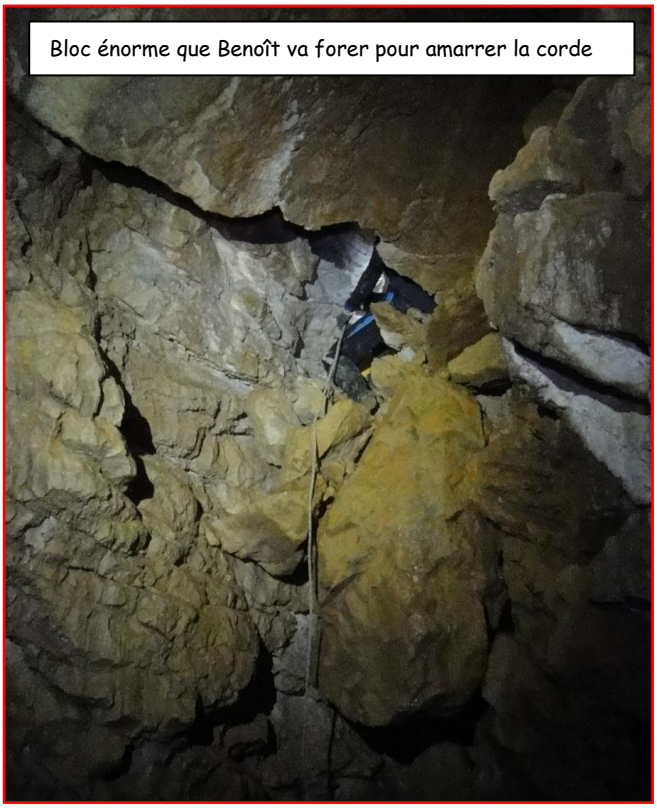

Bloc énorme que Benoît va forer pour amarrer la corde

courte escalade dans une sorte de diaclase. Il met en place une corde sur amarrage foré car je ne me sens pas de monter en libre. De ce côté-là, il n'y a rien à espérer : tout est bouché au bout de quelques mètres, sans courant d'air perceptible. Sam nous abandonne pour rejoindre Vincent resté plus haut, avant le

passage de la trémie, pour « ticboumer » des blocs sur un secteur que l'on pense potentiellement en lien avec la diaclase revisitée ce jour.
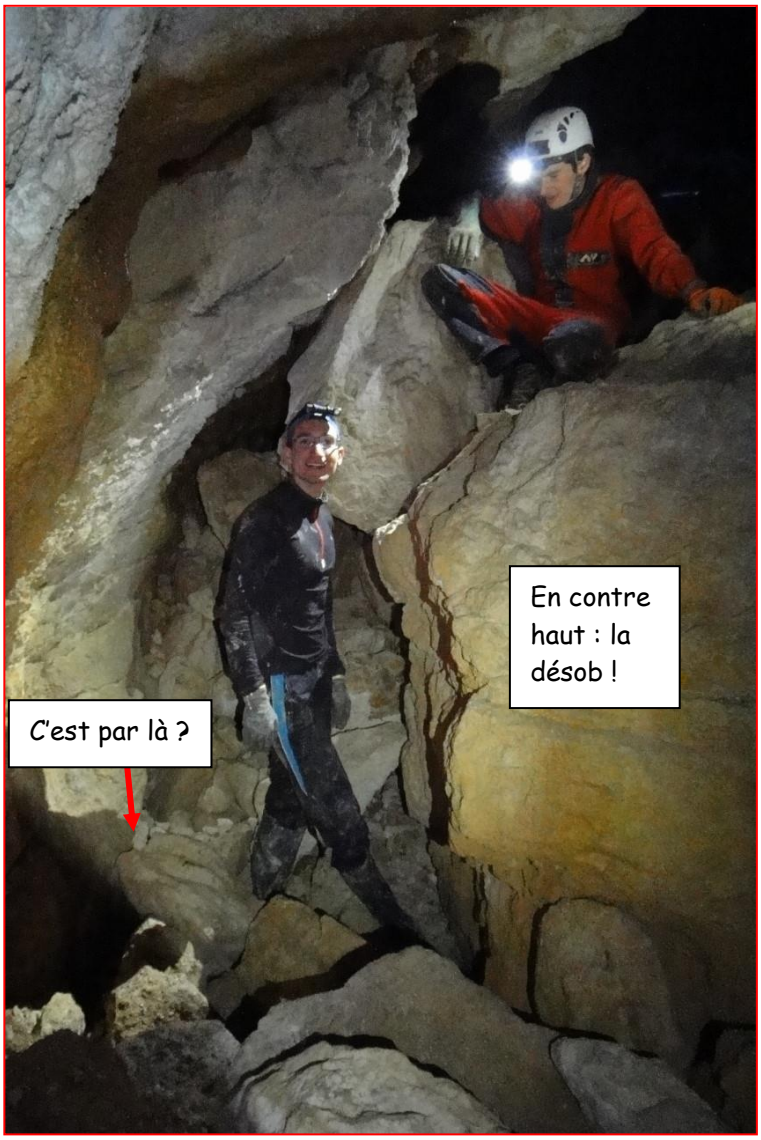
Benoît et moi regagnons la base de l'escalade et jetons un œil à cette même diaclase en la remontant obliquement depuis le sol. Cela nous permet d'avancer sous les blocs un peu plus loin en plan. Quasi en fin de parcours, une cheminée étroite de 3m doit culminer en gros à la même altitude qu'à la fin de l'escalade. Le courant d'air bien que léger, est nettement perceptible. Lorsque nous rejoignons Sam et Vincent, ils ont bien avancé mais sans que l'on puisse apercevoir une amorce de cheminement possible. Seul le courant d'air et les gratons de parois sont de bon augure mais je crains que le chemin vers une hypothétique jonction risque d'être long. Pour mieux pouvoir l'apprécier, il nous faudra faire un bouclage topo entre le point bas et le sondage désob réalisé ce jour…