



**SGCAF - SCG**



- Date de la sortie : **16/12/2023**
- Cavité / zone de prospection : **Scialet du Tonnerre**
- Massif **Vercors**
- Commune **Lans en Vercors**
- Personnes présentes Alex, Valentin, Timéo, Youen, Caroline et Nicolas Gallin (hors SGCAF)
  
- Temps Passé Sous Terre : **11h**
- Type de la sortie : Prospection, Classique, Exploration, Scientifique, Initiation, Plongée **Classique**
- Rédacteurs **Caroline Aubé**

Sortie organisée sous la proposition de Youen qui avait équipé quelques semaines auparavant avec son papa jusqu'à la salle à manger.

Pas énormément de motivés pour venir faire la sortie. Nous nous retrouvons une petite équipe de 6 personnes avec pour objectif d'aller voir le siphon et de tout déséquiper.

RDV au parking de la station de Lans à 8h avec un petit -4°C histoire de se mettre en jambe tranquillement. Nous chaussons les raquettes et hop c'est partie pour l'approche avec une belle mer de nuage.





La descente se déroule tranquillement, le binôme Valentin et Alex termine l'équipement jusqu'au fond et en 3h30 nous sommes au siphon à -500m. On prend notre temps pour se balader dans l'actif qui n'est pas très long.











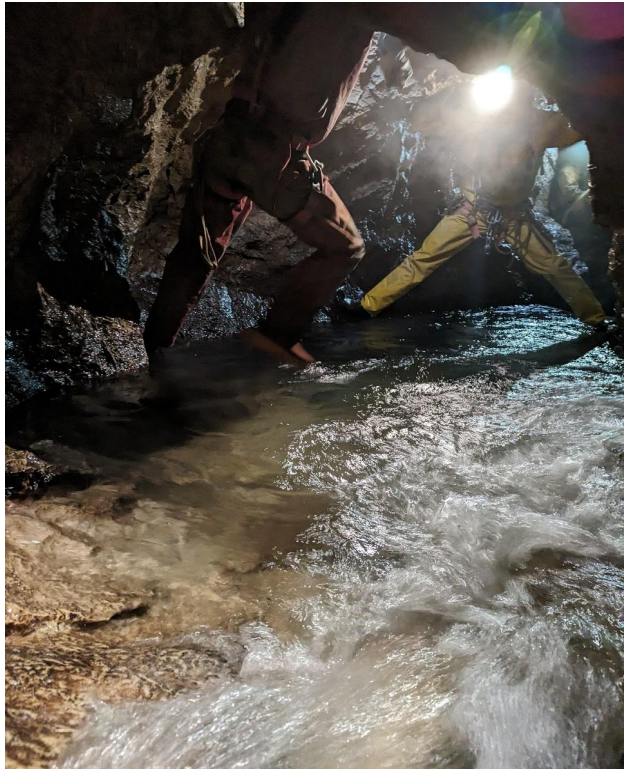
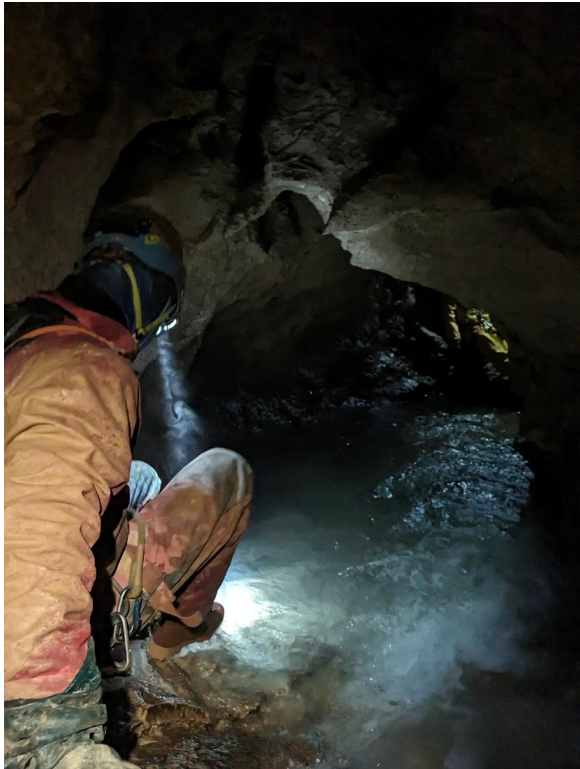

Pause casse-croûte avant d'attaquer la remontée.





Je commence le déséquipement avec Nico (qui subit quelques crampes) puis Valentin et Alex prennent la suite.

Après plusieurs questionnements et une forte motivation de Valentin pour tout déséquiper on se retrouve un peu chargé mais ça passe.





Il ne fait presque pas si froid à l'extérieur mais on ne traîne pas trop pour descendre.

Alex nous offre même le petit coup de cidre et Timéo les papillotes un vrai repas de fête.